

DOORSNEDE A-A  
1:100

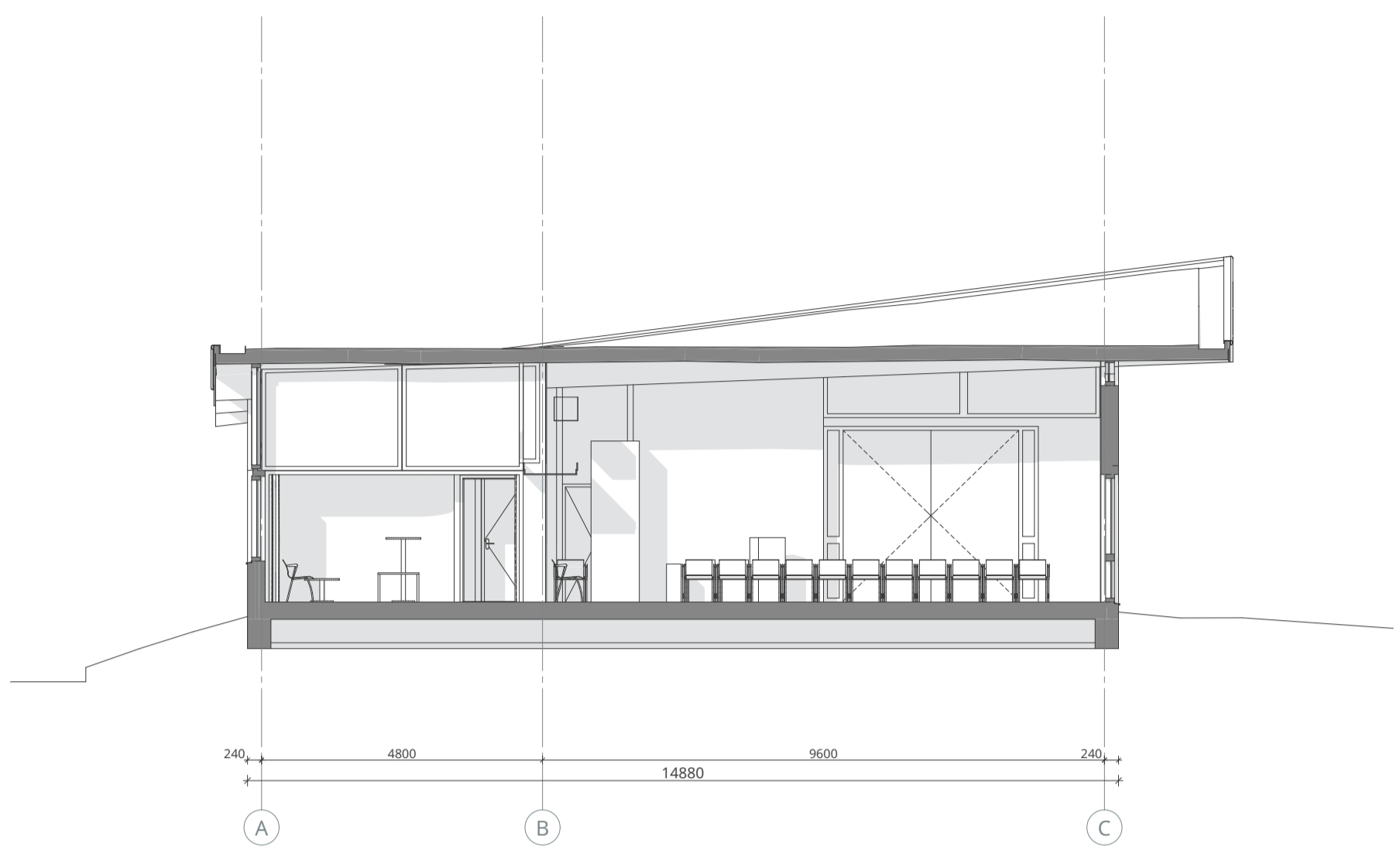

DOORSNEDE A-A  
1:100

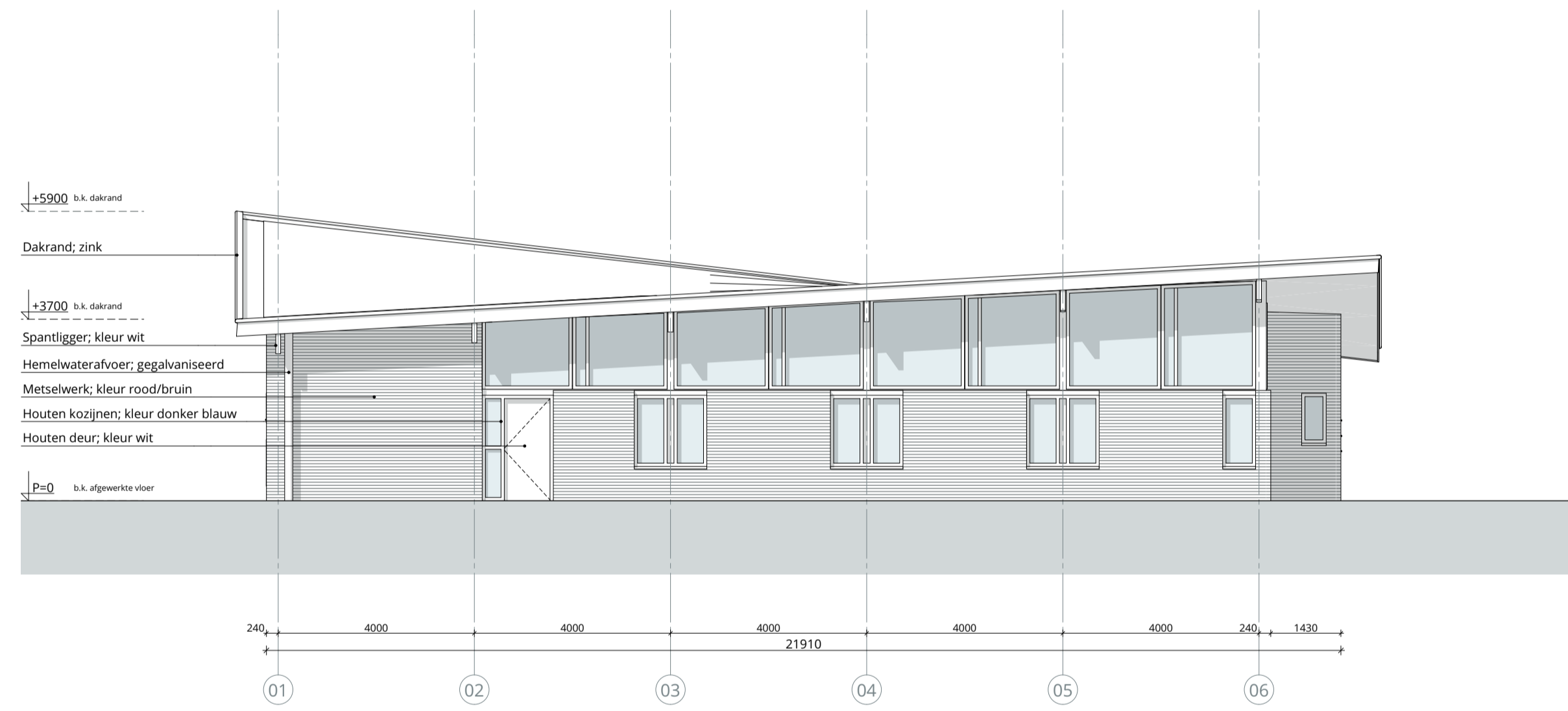

NOORDGEVEL  
1:100

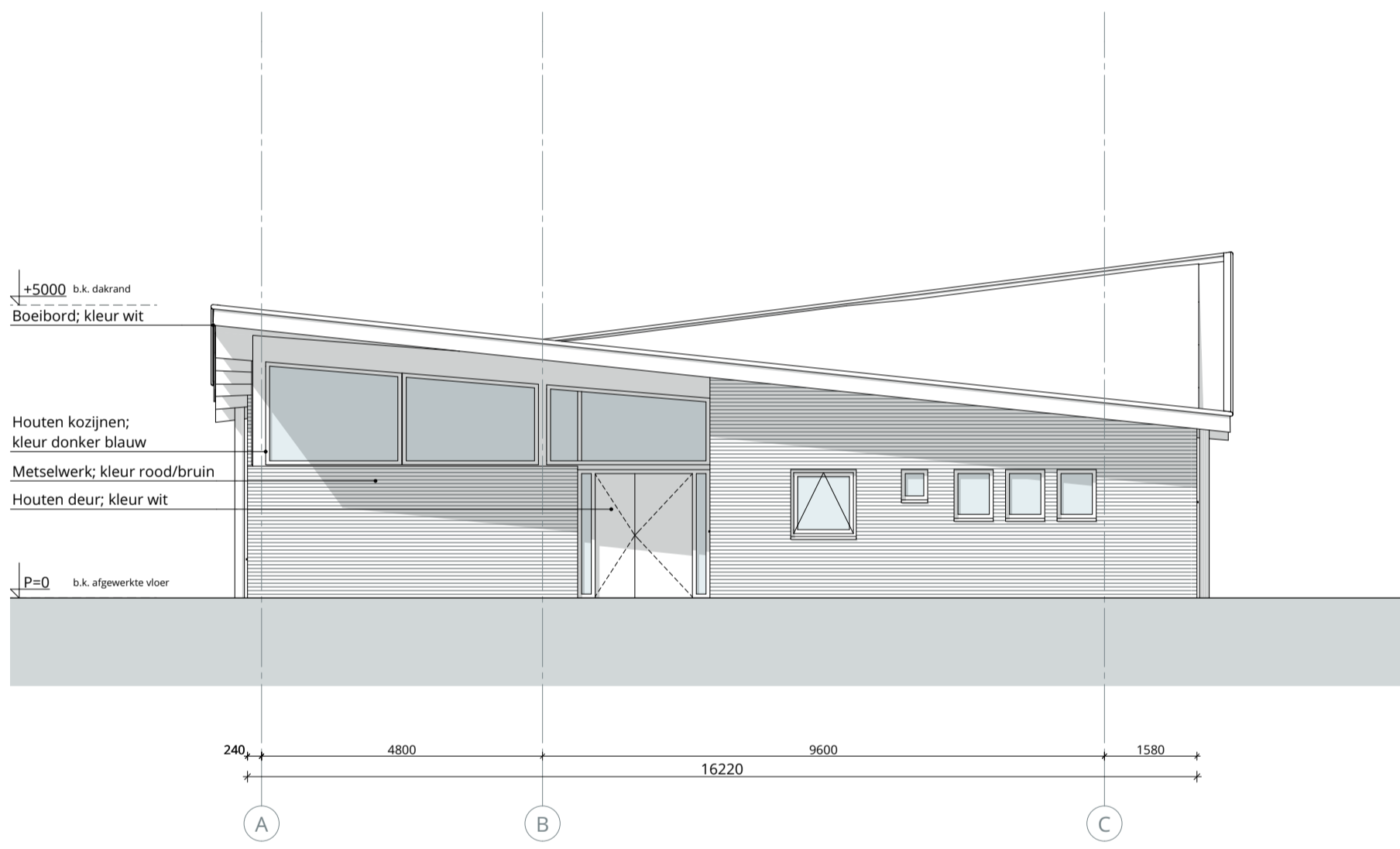

WESTGEVEL  
1:100

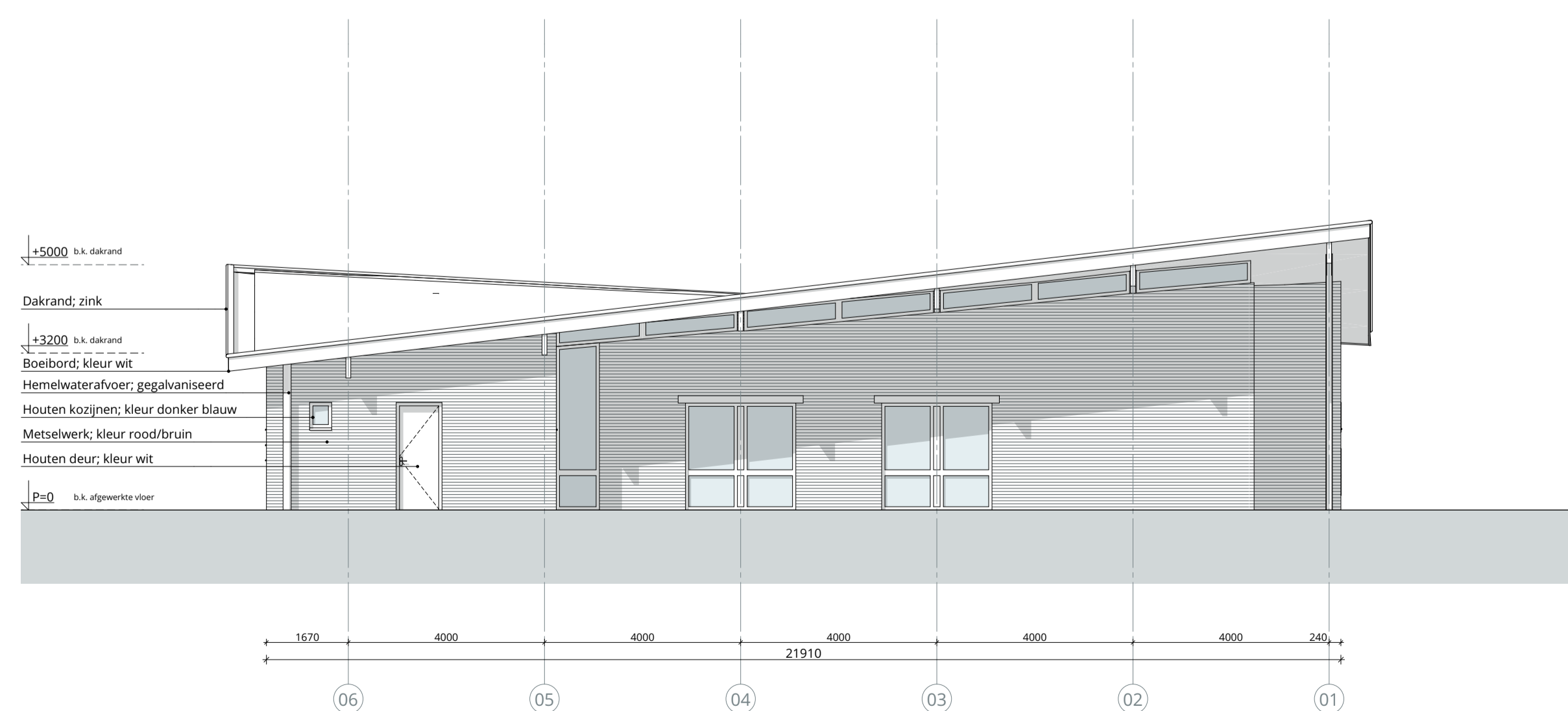

ZUIDGEVEL  
1:100

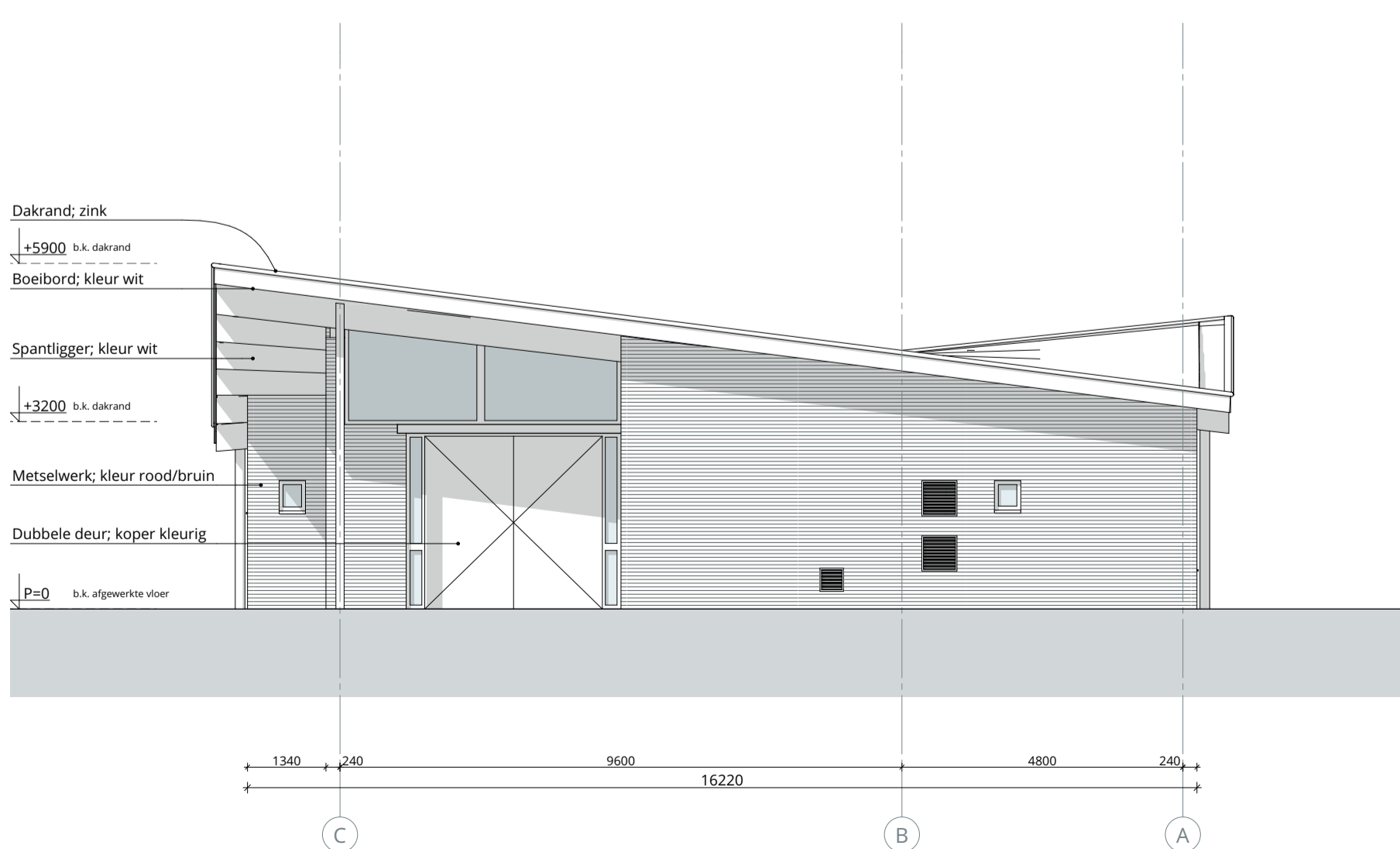

OOSTGEVEL  
1:100

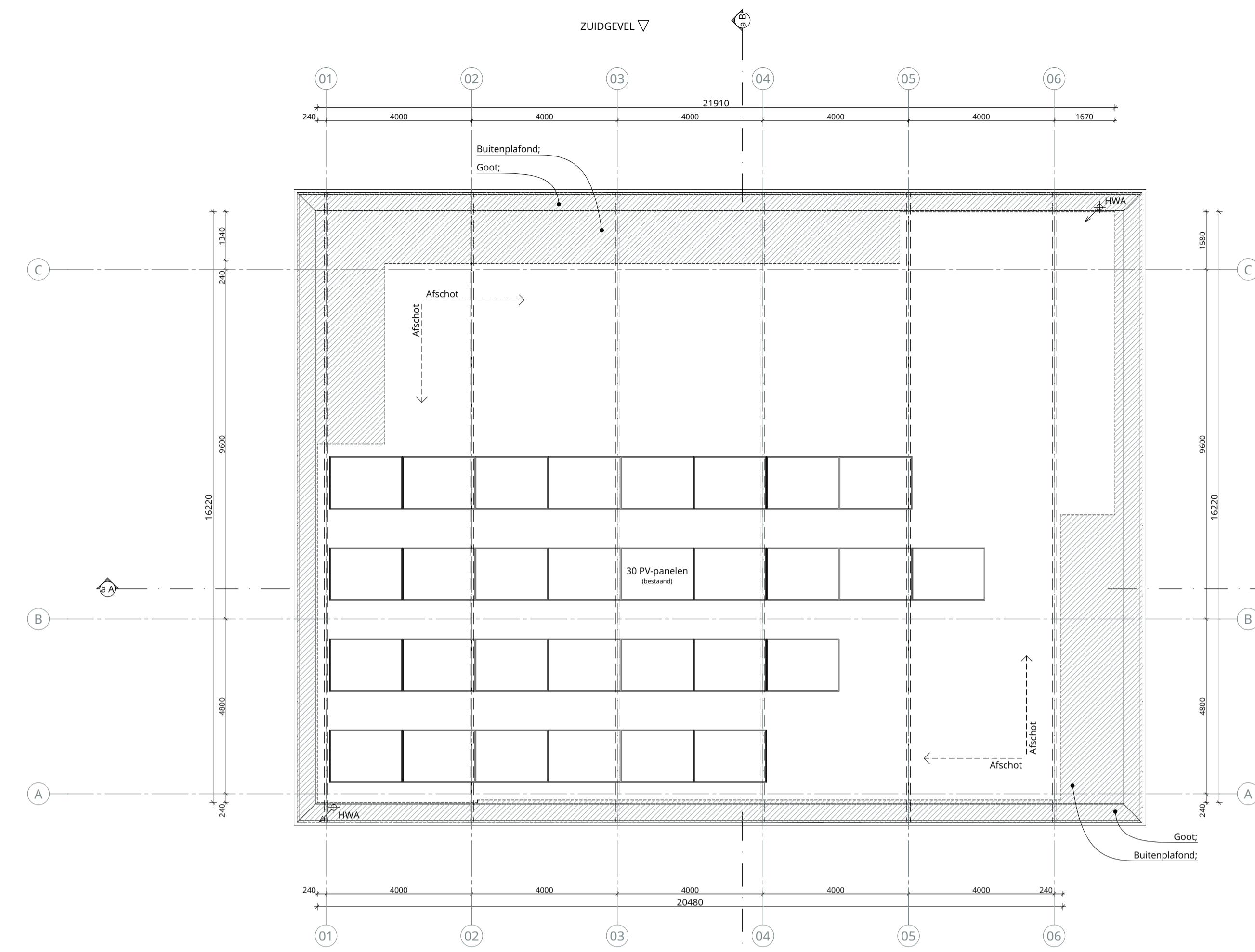

DAKRAND AULA;  
1:100

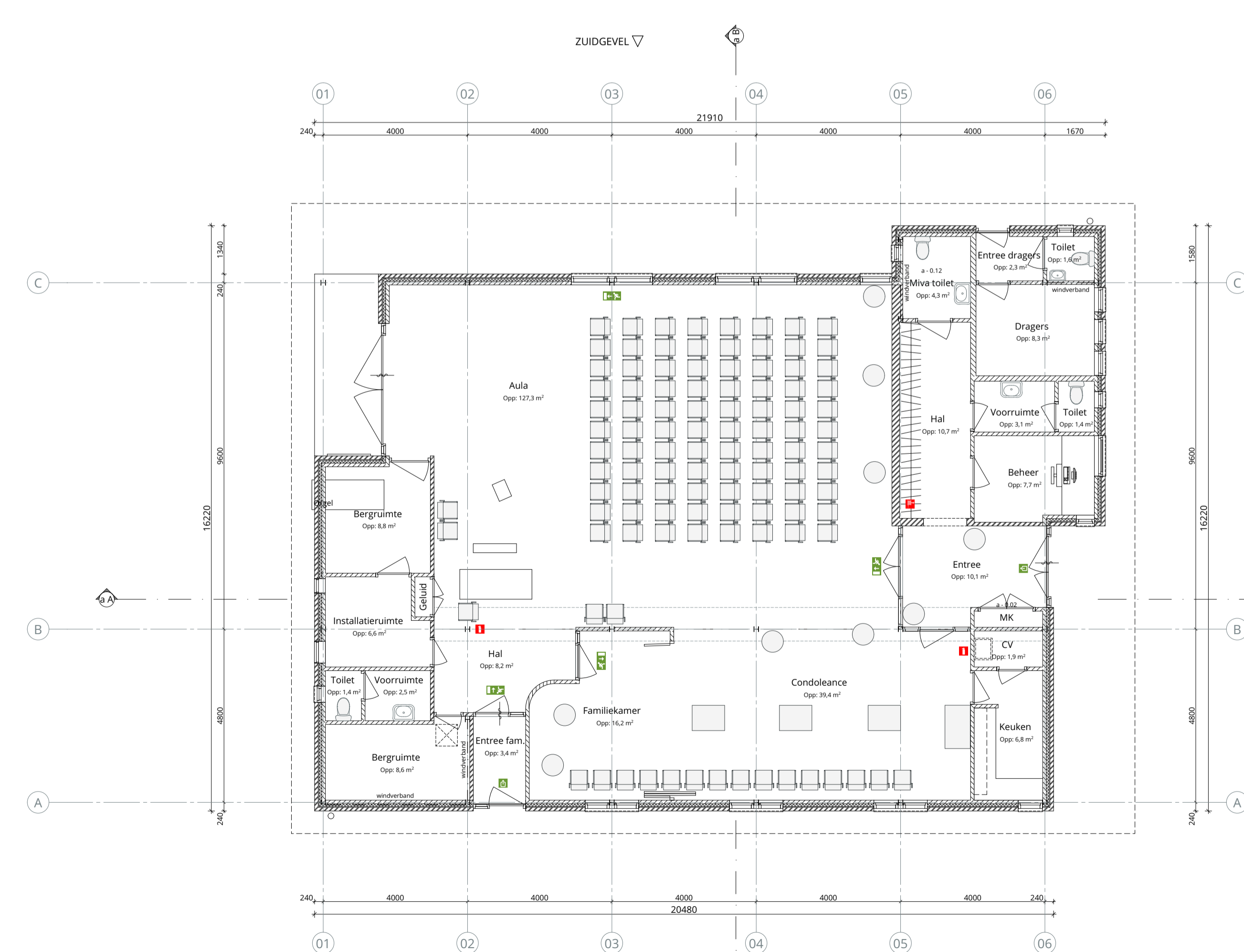

BEGANE GROND AULA; P=0  
1:100

**OPPERVLAKTEN**  
VOLGENS NEN2580

BESTAANDE TOESTAND: BRUTO VLOEROPPERVLAK (BVO)		
Aula	Bebouwd oppervlak / BVO	313,72
<b>BESTAANDE TOESTAND: GEBRUIKSOPPERVLAK (GO)</b>		
Aula		127,28
Beheer		7,71
Bergruimte		8,62
Bergruimte		8,81
Condoleance		39,40
CV		1,90
Dragers		8,30
Entree		10,09
Entree dragers		2,29
Entree fam.		3,37
Familiekamer		16,18
Gebud		0,48
Hal		8,17
Hal		10,71
Instalatiekamer		6,63
Keuken		6,82
Miva toilet		4,28
MK		0,86
Toilet		1,39
Toilet		1,41
Toilet		1,62
Voorruimte		2,52
Voorruimte		3,14
		<b>281,98 m²</b>

**RENOVOOI**

	Vluchtrouteaanduiding		Brandslaghospel in kast
	Uitgang		Handblusser
	Zelfsluitende deur		

Bij deze tekeningen behoren de volgende gegevens van derden:

- bestemmingsplan; zie rapportage adviseur milieu en ruimte (Rho)
- kosten-effectiviteitsanalyse; zie rapportage adviseur boomtechniek (BTL Boomdienst)
- bouwbesluittoetsing (luchtdrukvervalsing); zie adviseur (HJG)
- energiegelyste van gebouwen; zie rapportage adviseur (TMax)
- adrestormrisicoberekening; zie rapportage adviseur (Rivm)
- constructies; zie uitgangspuntendocument (TWS&P)

**ALGEMEEN**

**Kadastraal bekend:**  
gem. Zwijndrecht

**Adres:**  
Munnikensteeg 50

**Bestaande aula:**  
ca. 314 m²

**Uitbreiding aula:**  
ca. 57 m²

**Crematorium:**  
ca. 250 m²

**Parkeerplaatsen:**  
41 stuks

opdrachtgever  
**Exploitatiemaatschappij Oud Kralingen B.V.**

project  
**Nieuwbouw crematorium en verbouwing aula  
begraafplaats Munnikensteeg te Zwijndrecht**

fase | onderdeel  
**Aanvraag omgevingsvergunning  
Overzicht aula | bestaand**

getekend  
**TB**

formaat  
**A1+ (1189x594)**

schaal  
**1:100**

projectnummer  
**18235**

wjz. datum  
**03-07-2019**

datum  
**03-07-2019**

www.ljunn.nl  
www.roest-architectuur.nl

**LIJNN R**  
LIJNN s.m. Roest Architectuur  
Het Industriegebouw  
Goudsingel 136 | Unit 14  
3011 KD Rotterdam  
www.ljunn.nl  
www.roest-architectuur.nl

**INDIENING**

**BS-050**