

DOORSNEDE A-A
1:100

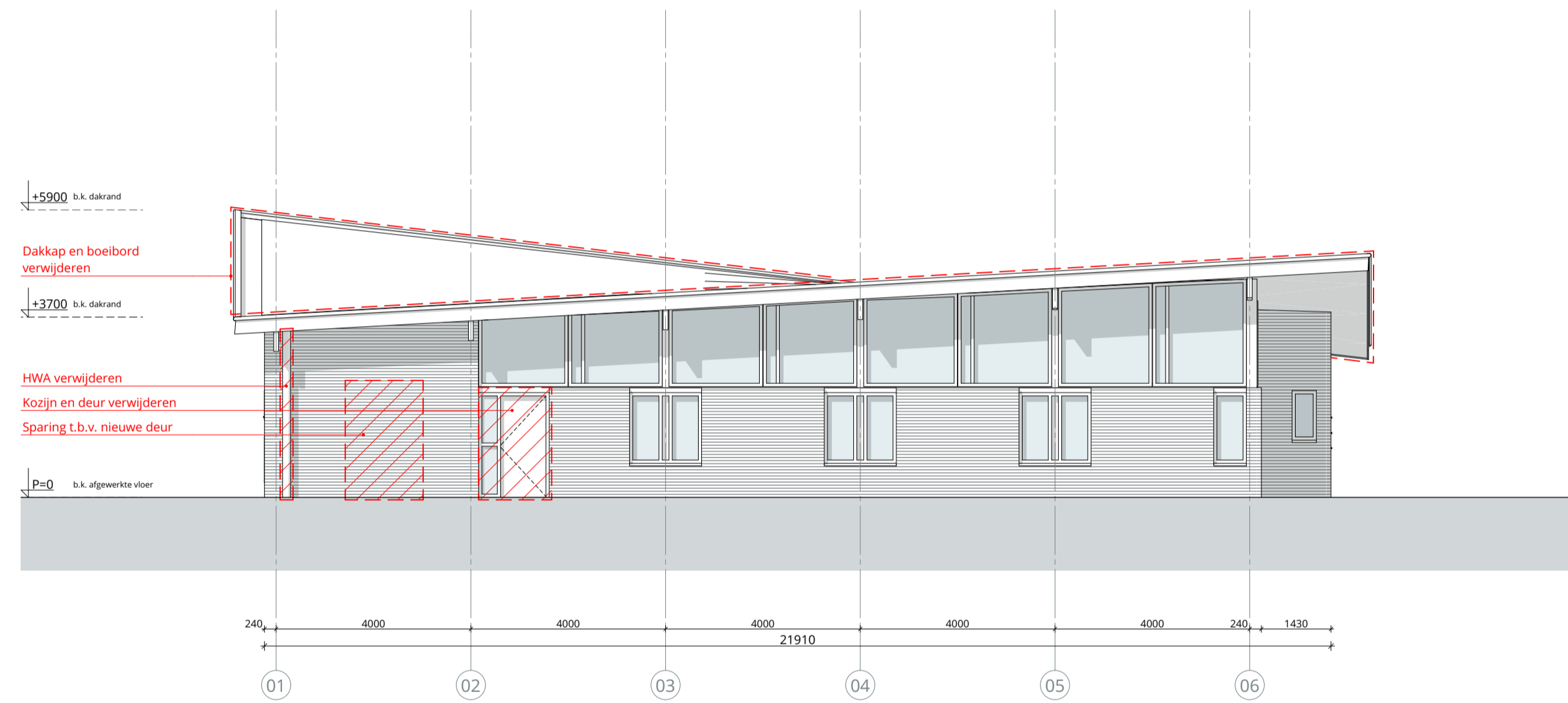

NOORDGEVEL
1:100

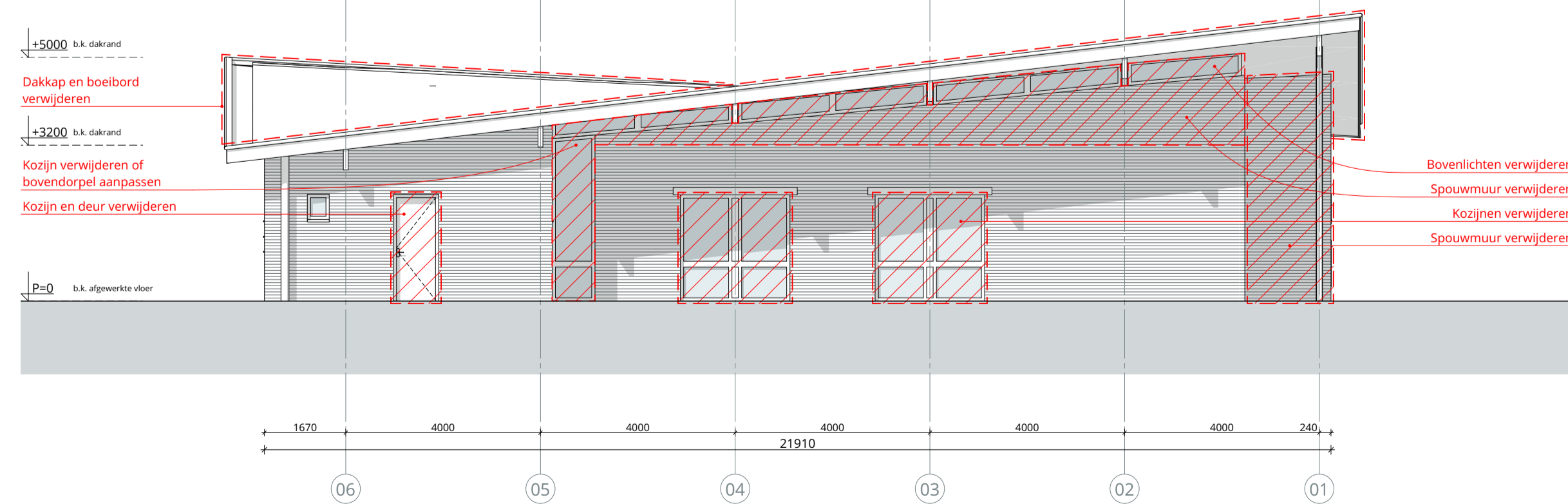

ZUIDGEVEL
1:100

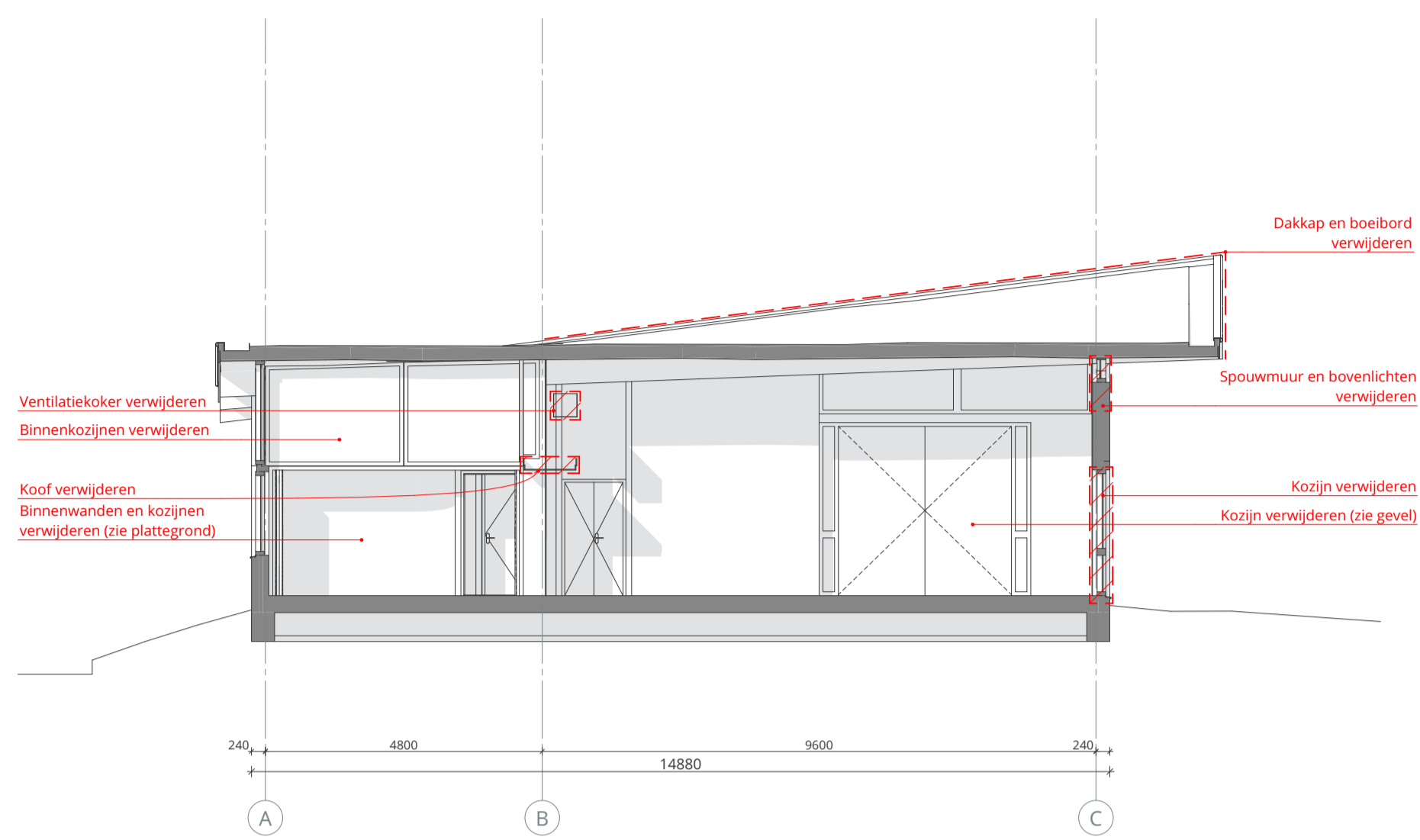

DOORSNEDE A-A
1:100

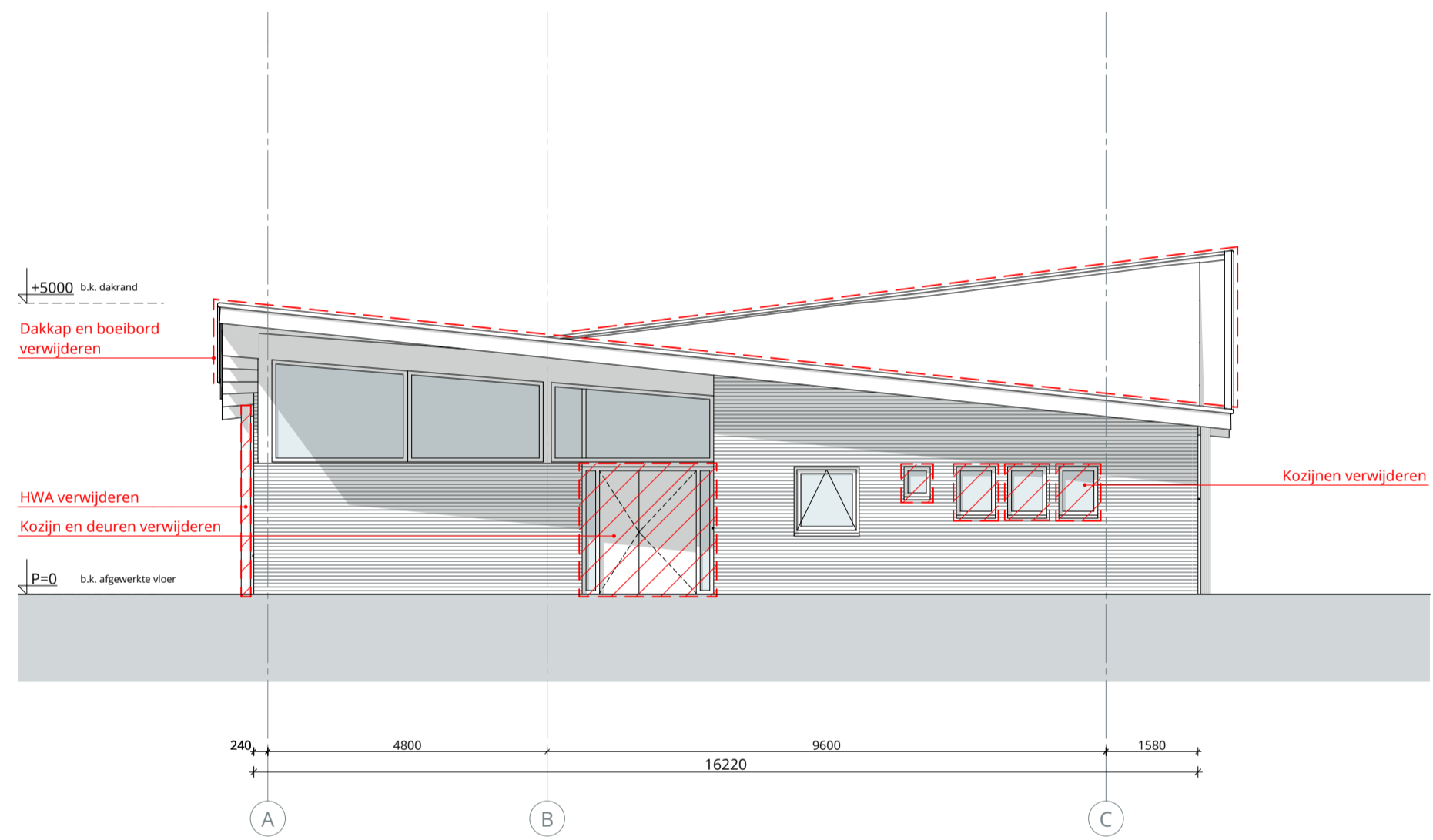

WESTGEVEL
1:100

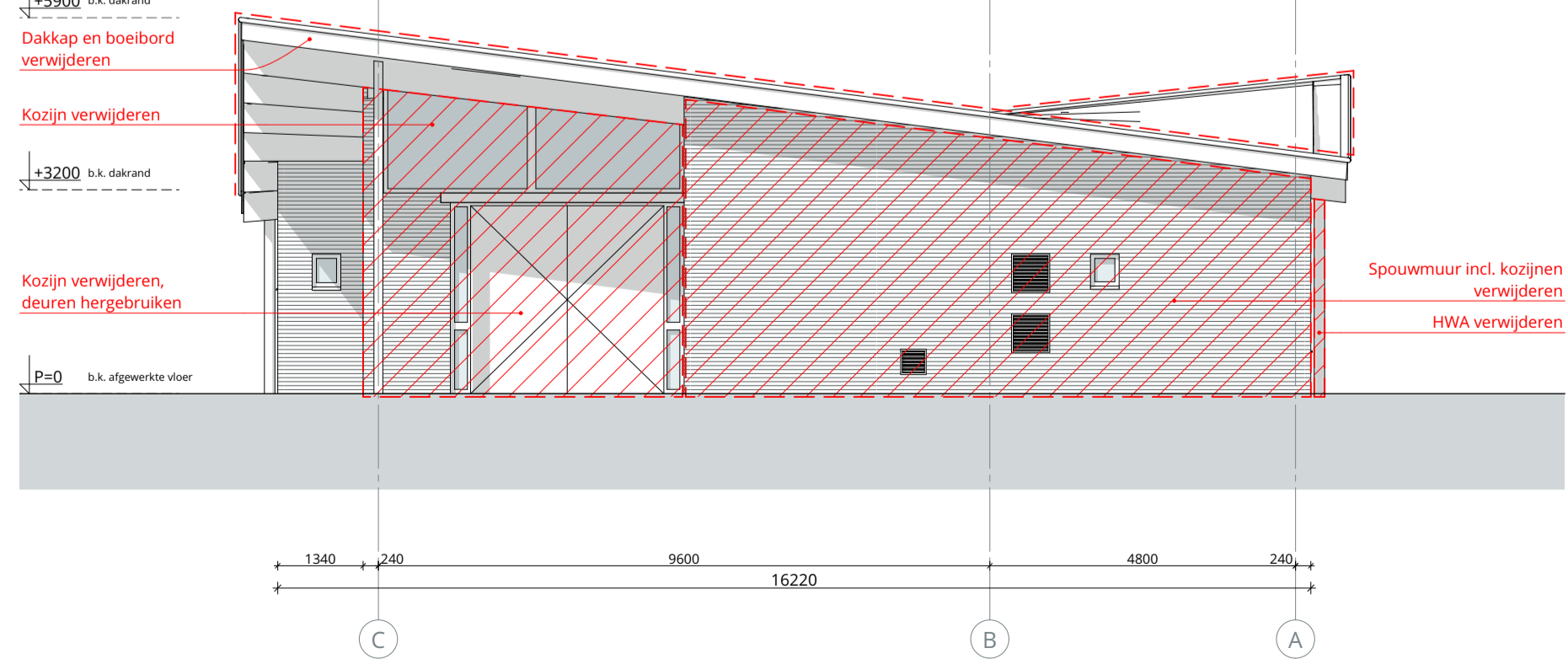

OOSTGEVEL
1:100

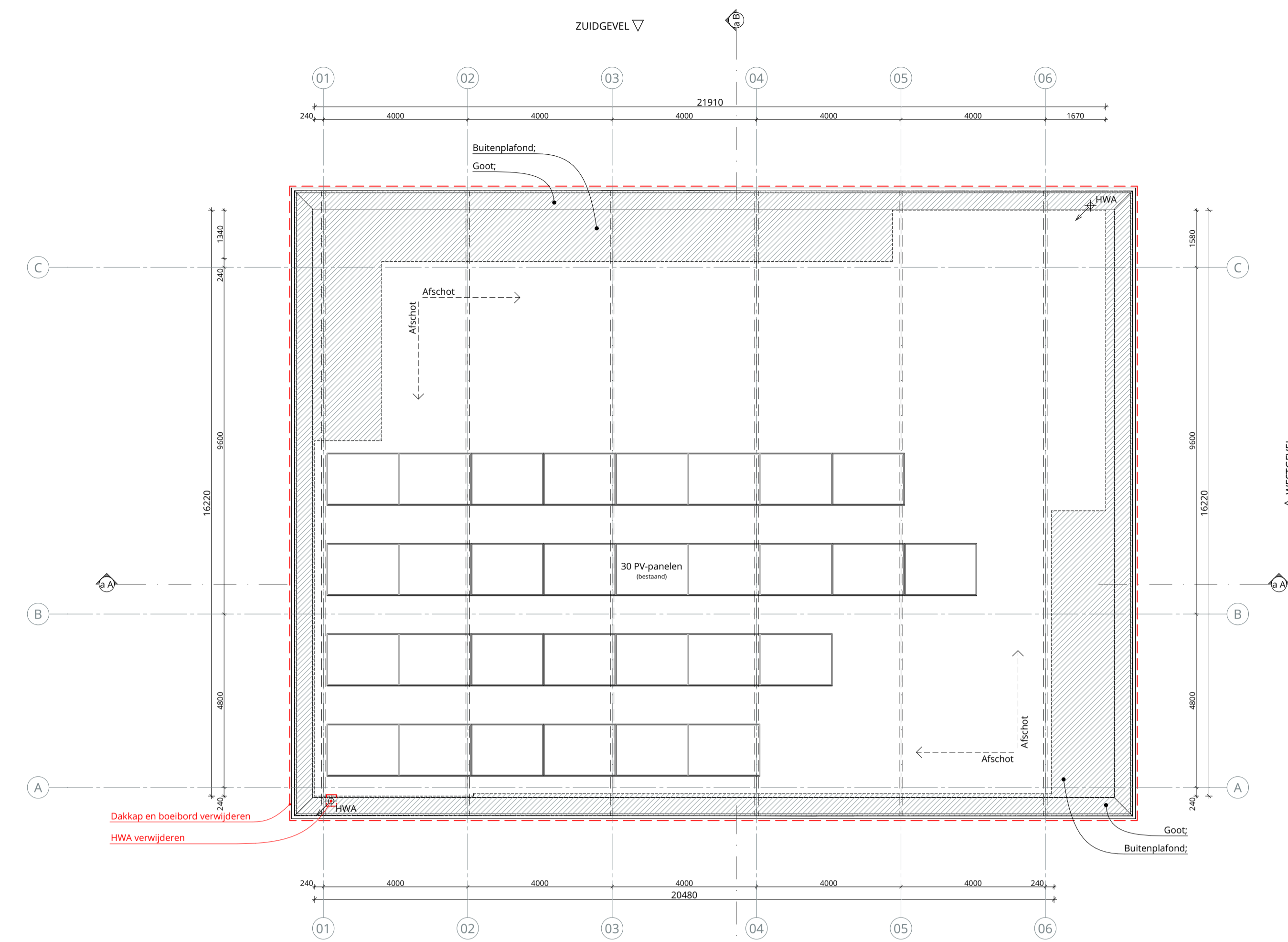

DAKRAND AULA;
1:100

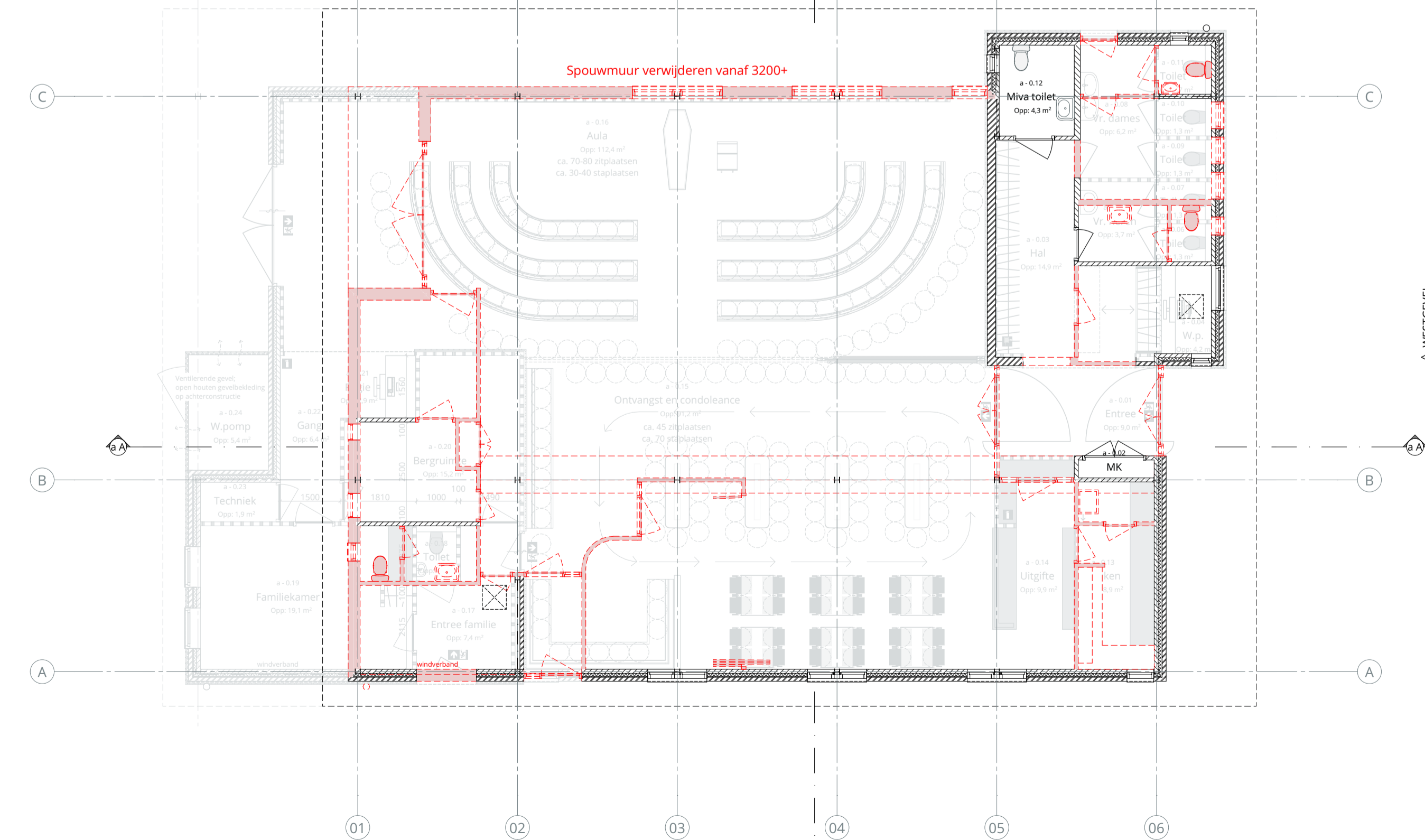

BEGANE GROND AULA; P=0
1:100

RENOVOOI

 Te slopen / verwijderen
Slooppaafval > 10 m³

Bij deze tekeningen behoren de volgende gegevens van derden:
- bestemmingsplan; zie rapportage adviseur milieu en ruimte (Rho)
- bodemreflectieanalyse; zie rapportage adviseur boomtechniek (BT), Bomen dienst
- bouwbesluittoetsing (luchtdrukvervalsing); zie adviseur (HVS)
- energieprestatie van gebouwen; zie rapportage adviseur (TMax)
- adresteringsanalyse; zie rapportage adviseur (Roveres)
- constructies; zie uitgangspuntendocument (TWS&P)

ALGEMEEN

Kadastraal bekend:
gem. Zwijndrecht
Adres:
Munnikensteeg 50
Bestaande aula:
ca. 314 m²
Uitbreiding aula:
ca. 57 m²
Crematorium:
ca. 250 m²
Parkeerplaatsen:
41 stukken



opdrachgever
Exploitatiemaatschappij Oud Kralingen B.V.
project
Nieuwbouw Crematorium en verbouwing aula
begraafplaats Munnikensteeg te Zwijndrecht
fase | onderdeel
Aanvraag omgevingsvergunning
Overzicht aula | sloop
getekend
TB
formaat
A1+ (1189x594)

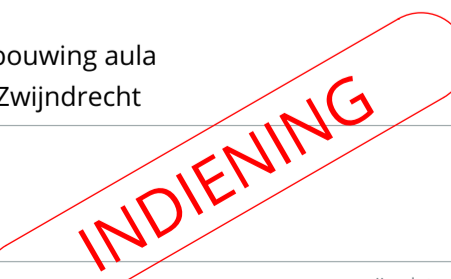

wjz. datum
03-07-2019
schaal
1:100
projectnummer
18235
datum
03-07-2019
schaal
1:100
projectnummer
18235

LJNN R
LJNN s.m. Roest Architectuur
Het Industriegebouw
Goudsesingel 136 | Unit 14
3011 KD Rotterdam
www.ljnn.nl
www.roest-architectuur.nl
SL-050